

ALZADO SUR

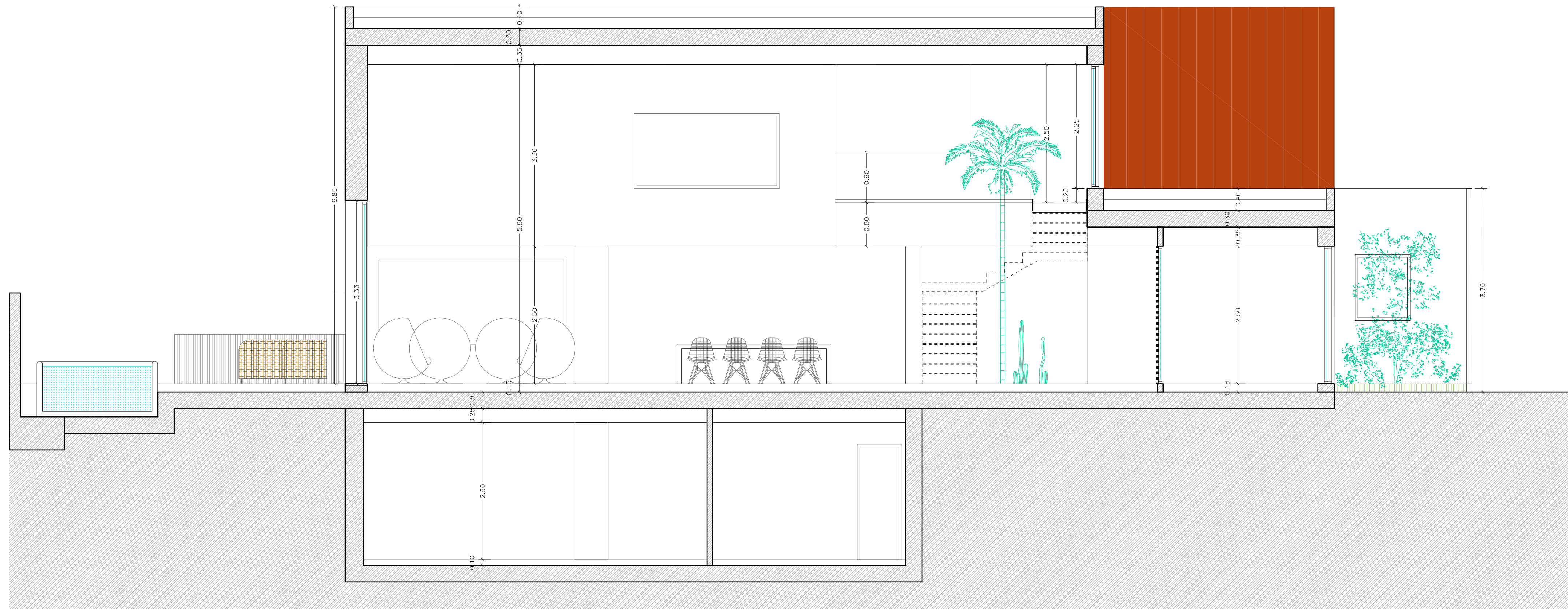

SECCIÓN DD'



JAVIER PEREZ VERA estudiodearquitectura

PROYECTO BASICO Y DE EJECUCIÓN DE CONSTRUCCIÓN DE VIVIENDA UNIFAMILIAR AISLADA Y PISCINA

AR-11 PLANO: ALZADO SUR Y SECCIÓN DD' ESCALA: 1:50

JAVIER PEREZ & OSCAR ROMERO

PROMOTOR: ANTONIO SANTIAGO GARCÍA LOZANO

EMPLAZAMIENTO: C/ MÚSICO ENRIQUE ALMINANA, Nº16, PAR RC-6, ELDA

FECHA: AGOSTO 2021 EXPTE: 0201-2021

REFERENCIA CATASTRAL: 2994807KH92550001JM

JAVIER PEREZ VERA arquitecto
OSCAR ROMERO CARRASCO arquitecto

CALLE FRANCISCO ALONSO, 57 BAJO ELDA
661 449 747 javierarquitecto@gmail.com
690 144 327 orocarq@outlook.com