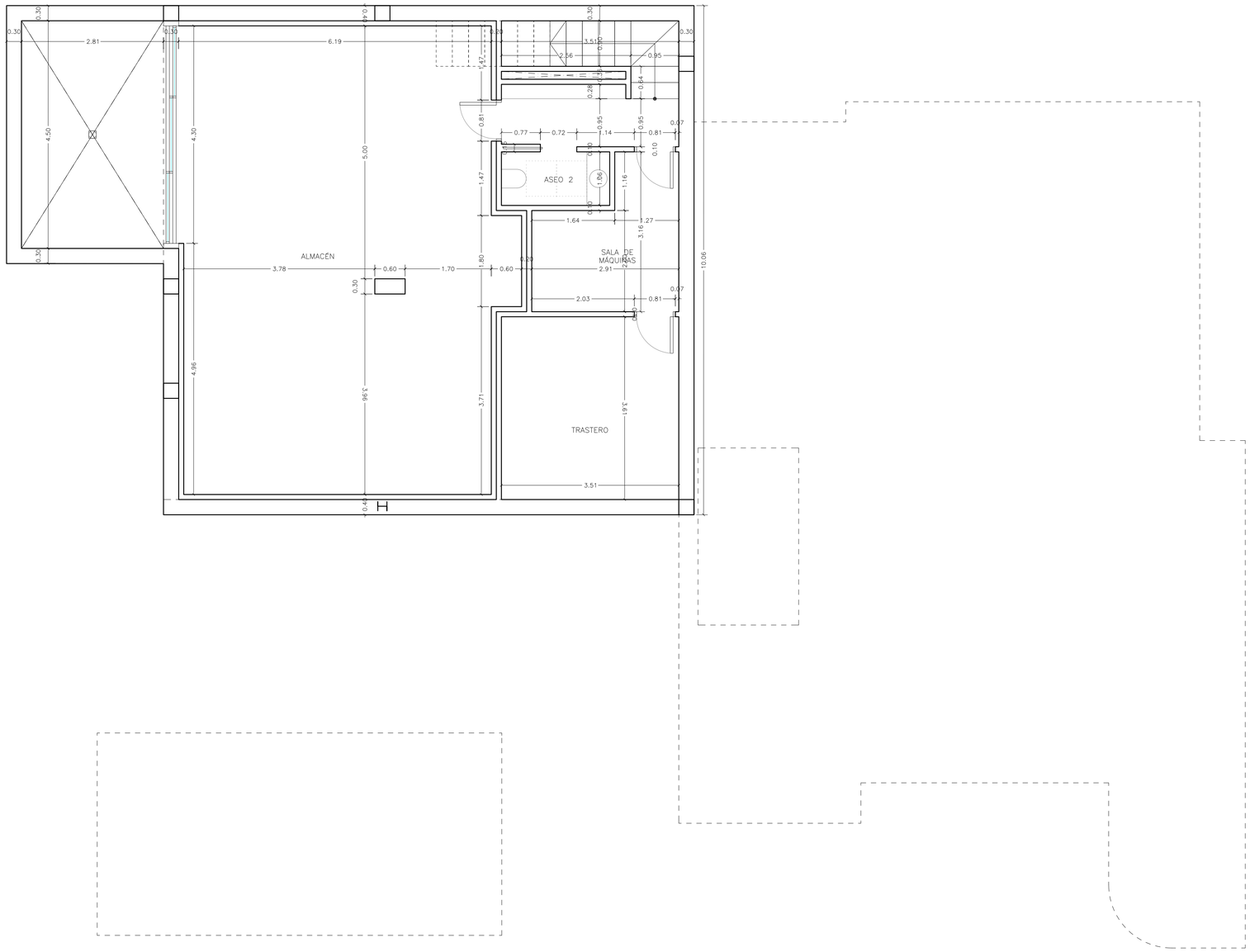

JAVIER PEREZ VERA estudiodearquitectura

PROYECTO BASICO Y DE EJECUCIÓN DE CONSTRUCCIÓN DE VIVIENDA UNIFAMILIAR AISLADA Y PISCINA

"COTAS PL SÓTANO"

AR-07

PLANO: JUSTIFICACIÓN DB-SUA / DC-09
ESCALA: 1:50

JAVIER PEREZ & ÓSCAR ROMERO
www.javierperezarquitectura.com

JAVIER PÉREZ VERA (ARQUITECTO)
ÓSCAR ROMERO CARRASCO (COLABORADOR)

PROMOTOR: CARMEN PRISCILA JASPERS ALBA
ANTONIO SANTIAGO GARCÍA LOZANO

EMPLAZAMIENTO: C/ MÚSICO ENRIQUE ALMIÑANA, Nº16, PAR RC-5, ELDA

FECHA: AGOSTO 2021 EXPTE: 0201-2021

REFERENCIA CATASTRAL: 2994807XH9529S0001JM

CALLE FRANCISCO ALONSO, 57 BAJO ELDA
tlf 661 449 747 jpvarquitecto@gmail.com
tlf 690 144 327 orocarq@outlook.com