CARPINTERIA INTERIOR

MADERA INTERIOR DE CHAPA DE ROBLE ACEITADO O DM LACADO / VIDRIOS DE SEGURIDAD

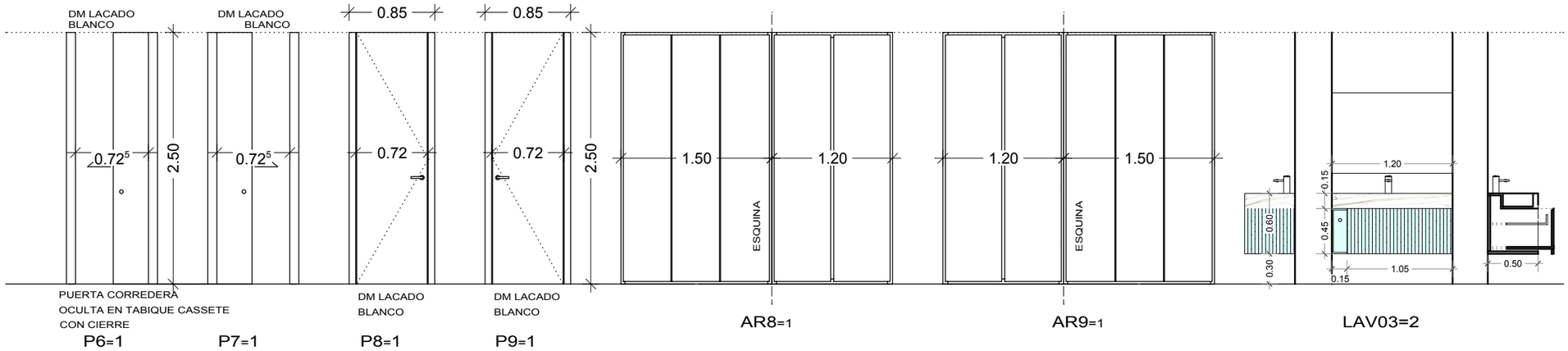

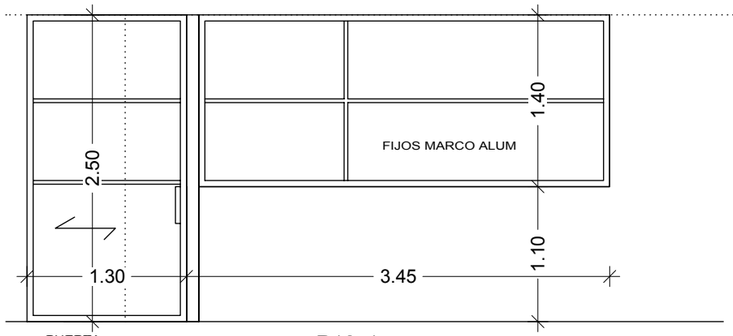

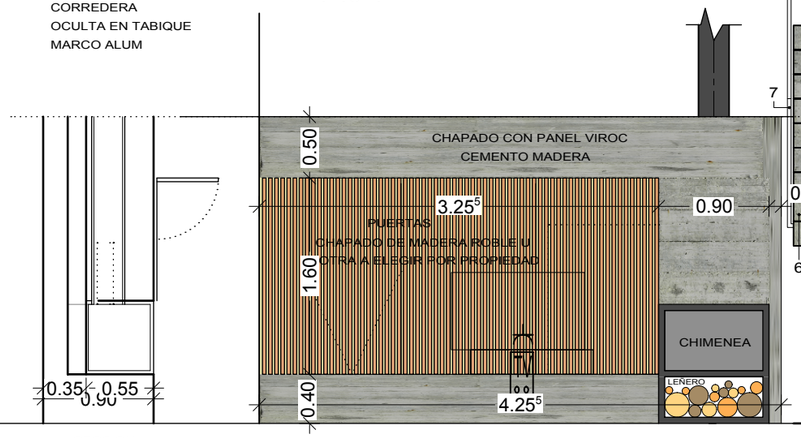

MUEBLE CHIMENEA CH1

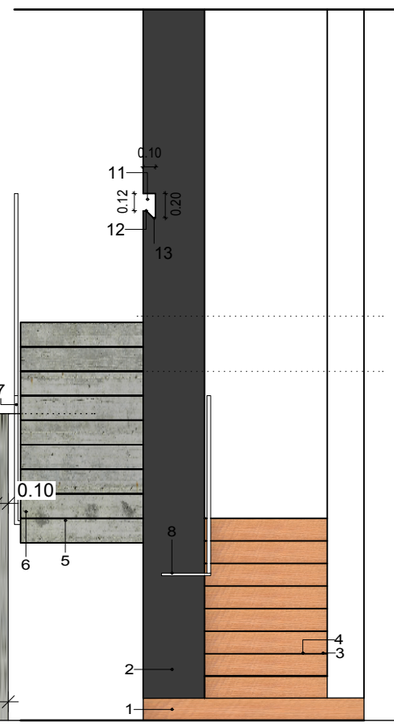

ESCALERA V FRONTAL

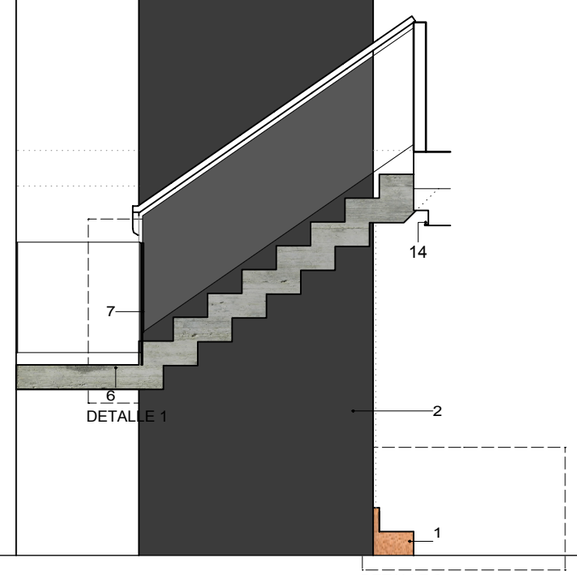

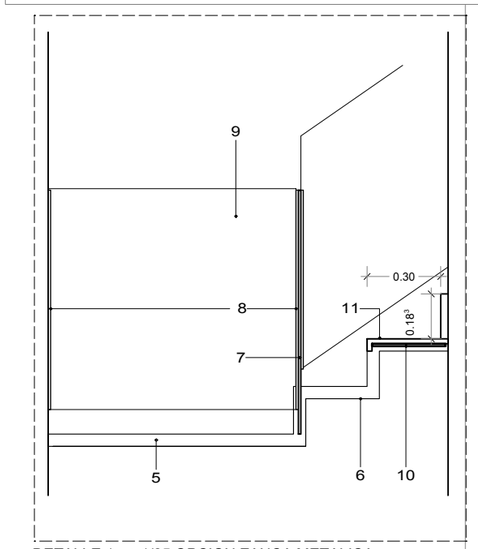

DETALLE 1 - e.1/25 OPCION ZANCA METALICA

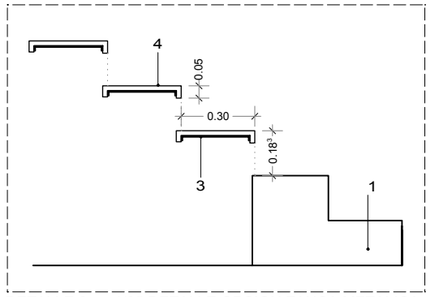

DETALLE 2 - e.1/25 DETALLE OPCION ZANCA METALICA

1 PELDAÑO FORMADO EN OBRA Y FORRADO MCO ACABADO POR DETERMINAR
2 PANTALLA DE H.A.FORRADA CON MAMPOSTERIA SECA DE PIEDRA BATEIG
3 PELDAÑO U DE ACERO LACADO 28x110cm ANCLADA ENTRE MUROS
4 PELDAÑO, HUELLA DE MADERA MACIZA e2cm CON INGLETE PARA TABICA DE 5cm
5 DESCANSILLO LOSA DE HA ACABADO VISTO e=20cm
6 ZANCA DE HORMIGON IN-SITU PELDAÑEADA AMBAS CARA H.A. VISTO e=15-20cm
7 PLETINA EN L "PIPA" SOLDADA A ZANCA LATERAL 20x5mm ALTURA 80cm
8 U 10mm SOLDADA A PLETINA VERTICAL PARA ALOJAMIENTO DE VIDRO
9 PETO DE VIDRIO DE SEGURIDAD ANCLADO CON U + SILICONA A "PIPA"
10 PLETINA APOYO HUELLA SOLDADA A ZANCAS LATERALES 8/10mm
11 HORNACIONA EN DIAGONAL FORMACION BARANDILLA EN PANTALLA CENTRAL
12 CHAPA PLEGADA ACERO DE 2mm LACADA COLOR (NEGRO CARBONO)
13 TIRA LUZ LED RGB OCULTA EN HUECO BARANDILLA
13 TIRA LUZ LED OCULTA

PLANTA PRIMERA

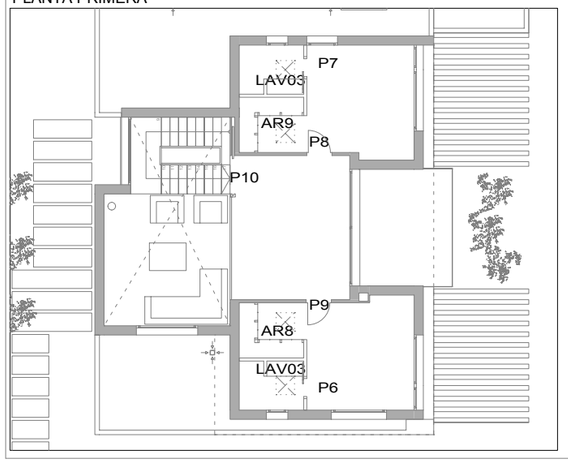

JAVIER PEREZ VERA estudiodearquitectura

PROYECTO BASICO Y DE EJECUCION DE CONSTRUCCION VIVIENDA UNIFAMILIAR AISLADA Y PISCINA

CA-03

PLANO: CARPINTERIA INTERIOR P PRIMERA

ESCALA: 1/50

PROMOTOR: CARMEN CRISTINA GARCIA VIDAL
EMPLAZAMIENTO: CL MUSICO ENRIQUE ALMIÑANA PARCELA R-C6. ELDA
FECHA: ENERO 2021 modificado 05/05/2021
REFERENCIA: 0200-2021

N

JAVIER PEREZ & ÓSCAR ROMERO
www.javierperezarquitectura.com
JAVIER PÉREZ VERA (ARQUITECTO)
ÓSCAR ROMERO CARRASCO (COLABORADOR)
CALLE FRANCISCO ALONSO, 57 BAJO ELDA
tlf 661 449 747 jpvarquitecto@gmail.com
tlf 690 144 327 orocarq@outlook.com