ALZADO NORTE

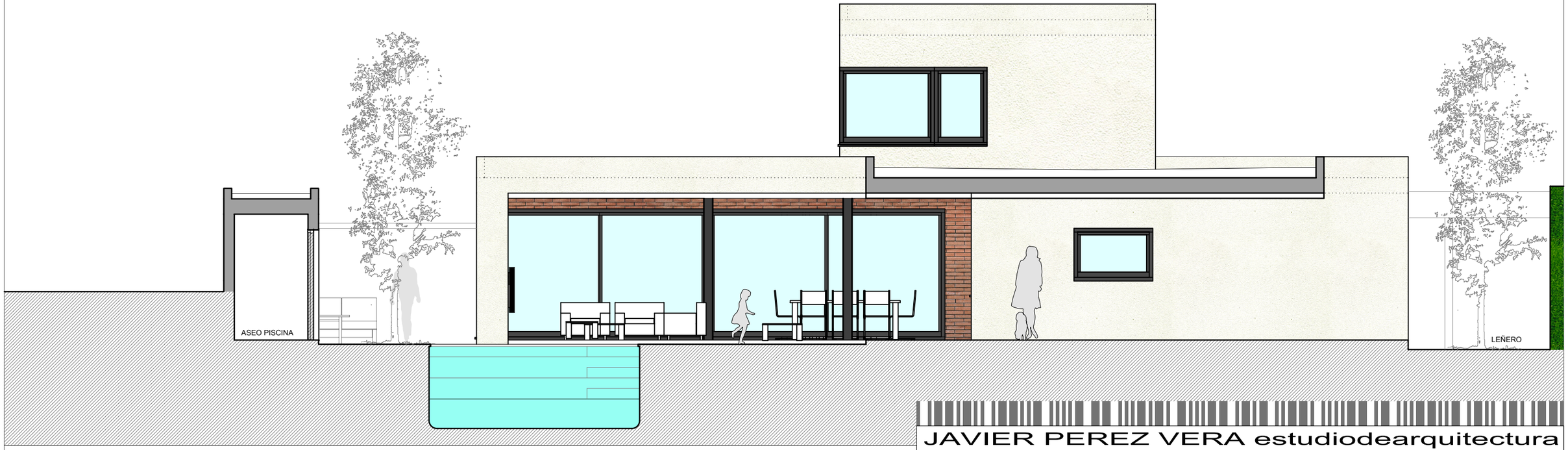

ALZADO ESTE

JAVIER PEREZ VERA estudiodearquitectura

PROYECTO BASICO DE VIVIENDA UNIFAMILIAR AISLADA Y PISCINA

AR-07

PLANO: ALZADOS II
ESCALA: 1/75

JAVIER PEREZ & ÓSCAR ROMERO
www.javierperezarquitectura.com
JAVIER PÉREZ VERA (ARQUITECTO)
ÓSCAR ROMERO CARRASCO (COLABORADOR)

PROMOTOR: SARA BARCELO CABALLERO
EMPLAZAMIENTO: CL LANZAROTE 5, URB LOMA BADA - PETER
FECHA: ENERO 2021
REFERENCIA: 0196-2020 REF CATASTRAL: 5485402XH9558N0001TP

CALLE FRANCISCO ALONSO, 57 BAJO ELDA
tlf 661 449 747 jpvarquitecto@gmail.com
tlf 690 144 327 orocarq@outlook.com