

El presente documento es copia de su original del que son autores los Arquitectos de ANTONIO MARI, ARQUITECTOS ASOCIADOS, S.L.P.U., su utilización total o parcial, así como cualquier reproducción o cesión a terceros, requerirá la previa autorización expresa de sus autores quedando en todo caso prohibida cualquier modificación unilateral del mismo.

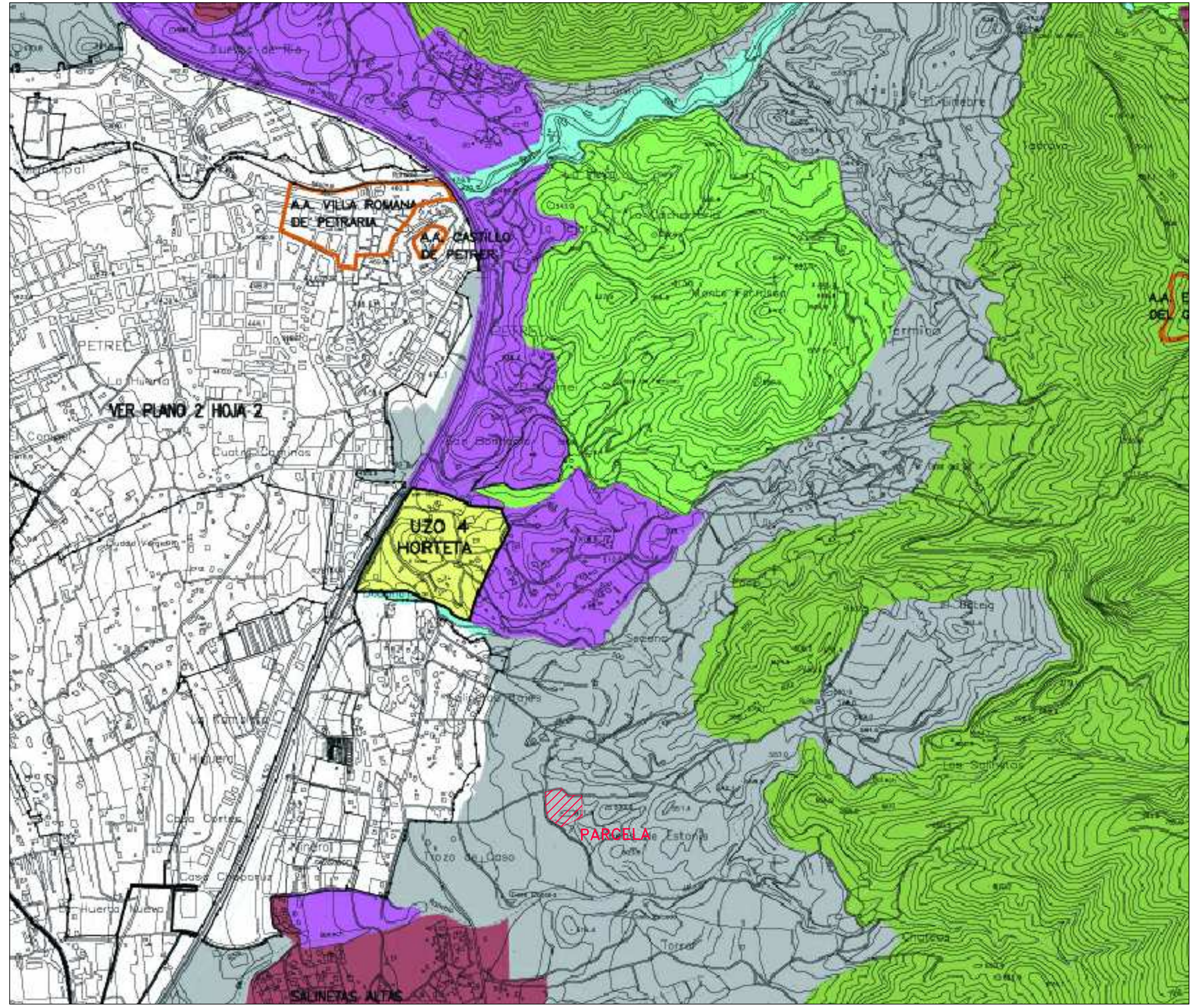

CLASIFICACION SUELO : NUCD
 P.G.O.U. DE PETRER ORDENACION ESTRUCTURAL.
 REGIMEN Y GESTION DE SUELO PLANO 1, HOJA 1.2
 SUELO NO URBANIZABLE COMUN TIPO D.

Art. 6.17 Condiciones Particulares Del Suelo No Urbaniza. Comun Tipo C - D (N.U.C.C./ N.U.C.D)		
	P.G.O.U. PETRER	PROYECTO
SUPER. MINIMA PARCELA	10.000 M2	16.900 M2
TIPOLOGIA ADMISIBLE	AU1 AISLADA UNIFAMILIAR GRAD.1	AU1 AISLADA UNIFAMILIAR GRAD.1
USO CARACTERISTICO	RESIDENCIAL VIV. UNIFAM. (re.1)	RESIDENCIAL VIV. UNIFAM. (re.1)
OCUPACION MAXIMA	2% SUP. PARCELA	337,60M2<338,00M2(2%/16.900M2)
SUP. CONSTRUIDA MAXIMA	400 M2/TECHO	339,19M2< 400.00M2
SISTEMA SANEAMIENTO	FOSA SEPTICA OXIDACION TOTAL CON VENTILACION DE GASES	UNIDAD DEPURADORA INDIVIDUAL

ANTONIO MARI ARQUITECTOS ASOCIADOS S.L.P.U.

PROURVIS BUSINESS CENTER. Mestre Casimiro Ruiz 4 Petrer03610 (Alicante)

TLF 96.5986280 - e-mail: arquitectura@amariarquitectos.com

PROYECTO : **VIVIENDA UNIFAMILIAR**

FASE TRABAJO: **PROYECTO BASICO**

PROMOTOR : ~~XXXXXXXXXXXXXXXXXXXX~~ EXPEDIENTE :

SITUACIÓN : PARCELA Nº 20 PARCELACION FINCA BELLOT, SALINETAS ALTAS, PETRER 03610 FECHA : JUNIO -2015

PLANO : PLANEAMIENTO. CLASIFICACION URBANISTICA ESCALA : 1:2.000

● P.Nº

REVISIONES : FECHA : **ARQU.1**

El Promotor Los Arquitectos

~~XXXXXXXXXXXXXXXXXXXX~~

Antonio Mari Mellado
 en repr. de Antonio Mari Arquitectos Asociados SLPU