

| PAVIMENTOS | |
|------------|---|
| | PAV. INTERIOR MÁRMOL ROJO ALCANTE ESPESOR 2 CM. ACABADO ARENADO, RECIBIDO CON MORTERO DE COLA. |
| | PAV. EXTERIOR MÁRMOL ROJO ALCANTE ESPESOR 2 CM. ACABADO ARENADO, ANTIDESLIZANTE RECIBIDO CON MORTERO DE COLA. |
| | PAV. MÁRMOL ROJO ALCANTE ESPESOR 2 CM. EN ZONAS HÚMEDAS Y ESCALERA CON DESPIECE SEGÚN PLANOS. |
| | ÁRIDO COMPACTADO DE MACHAQUEO DE MÁRMOL ROJO ALCANTE GRANULOMETRÍA VARIABLE MAX 1cm ESPESOR 15cm. |
| | CUBIERTA INVERTIDA CON CAPA DE GRAVA DE MÁRMOL ROJO ALCANTE COMO PROTECCIÓN PESADA |
| | CUBIERTA EN PÉRCOLAS ACABADO SUPERIOR ATOBA E INFERIOR MACHIEMBRADO DE MADERA |
| | PAVIMENTO INDUSTRIAL DE MADERA PEGADO SOBRE MORTERO AUTONIVELANTE, CON COLA AL POLIURETANO, LIJADO Y BARNIZADO, ACABADO MATE NATURAL. (todo elegido por D.F.) |
| | JARDINERA CON SUSTRATO VEGETAL DE 15cm DE ESPESOR |
| | PAVIMENTO DE MORTERO DE CEMENTO RULETEADO, CON FORMACIÓN PENDIENTES. |

| FALSOS TECHOS, TABIQUES CERÁMICOS Y REVESTIMIENTOS | |
|--|---|
| | PROYECCIÓN DE LAS ARISTAS DEL FALSO TECHO CONTINUO, A BASE DE PLACA DE YESO LAMINADO DE 12.5 mm ATORNILLADA SOBRE PERFILES ANCLADOS AL TRASDOSO DEL FORJADO |
| | ALTIMETRIA DE FALSO TECHO EN CADA ESTANCIA. |
| | REVESTIMIENTO INTERIOR MÁRMOL ROJO ALCANTE |
| | REVESTIMIENTO INTERIOR GRES PORCELÁNICO RECTIFICADO BLANCO |
| | YTONG MEDIDAS SEGÚN PLANOS Y MEDICIONES. ENLUCIDO INTERIOR DE YESO CON MALLA DE FIBRA VIDRIO. |
| | MUROS Y ACABADOS REVESTIDO EXTERIOR DE ROJO ALCANTE. |
| | MUROS Y ACABADOS REVESTIDO EXTERIOR DE REVOCO COLOR ROJO ALCANTE |
| | MÁRMOL ROJO ALCANTE EN TABLA DESPIECE SEGÚN PLANO Y ACABADO "ARENADO" |

NOTA: LOS CANTOS DE FORJADOS SE FORRARÁN DE PIEZA YTONG 7cm
 NOTA: EN LOS TECHOS MAYORES DE 15 M DE SUPERFICIE (EJEM.SALÓN) SE COLOCARÁ DOBLE PLACA DE YESO DE 12.5 mm CONTRAPEADAS PARA EVITAR FISURAS DE DILATACIÓN
 NOTA: ZONAS HÚMEDAS Y EXTERIORES SE COLOCARÁN PLACAS RESISTENTES AL AGUA (COLOR VERDE)

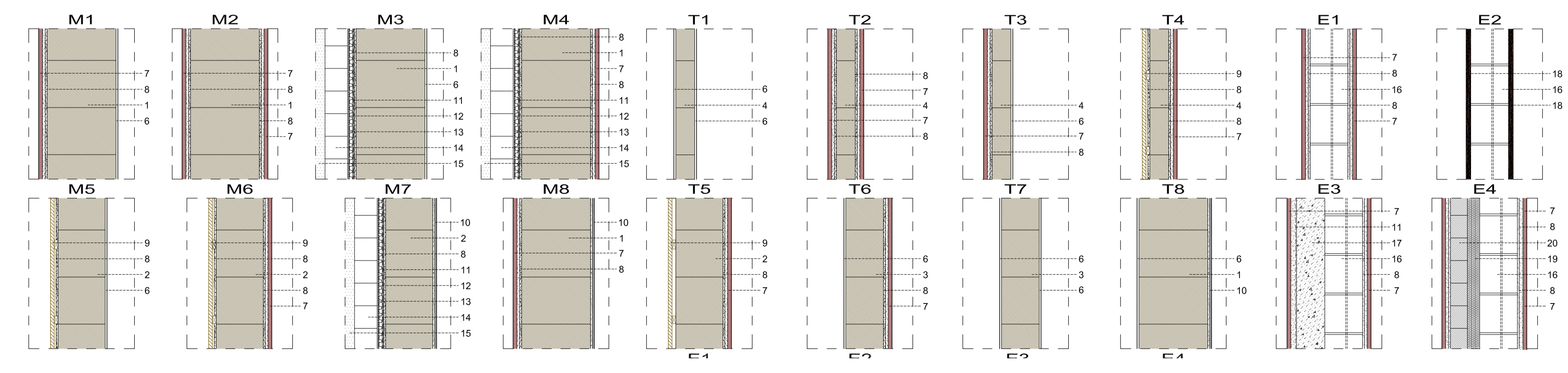
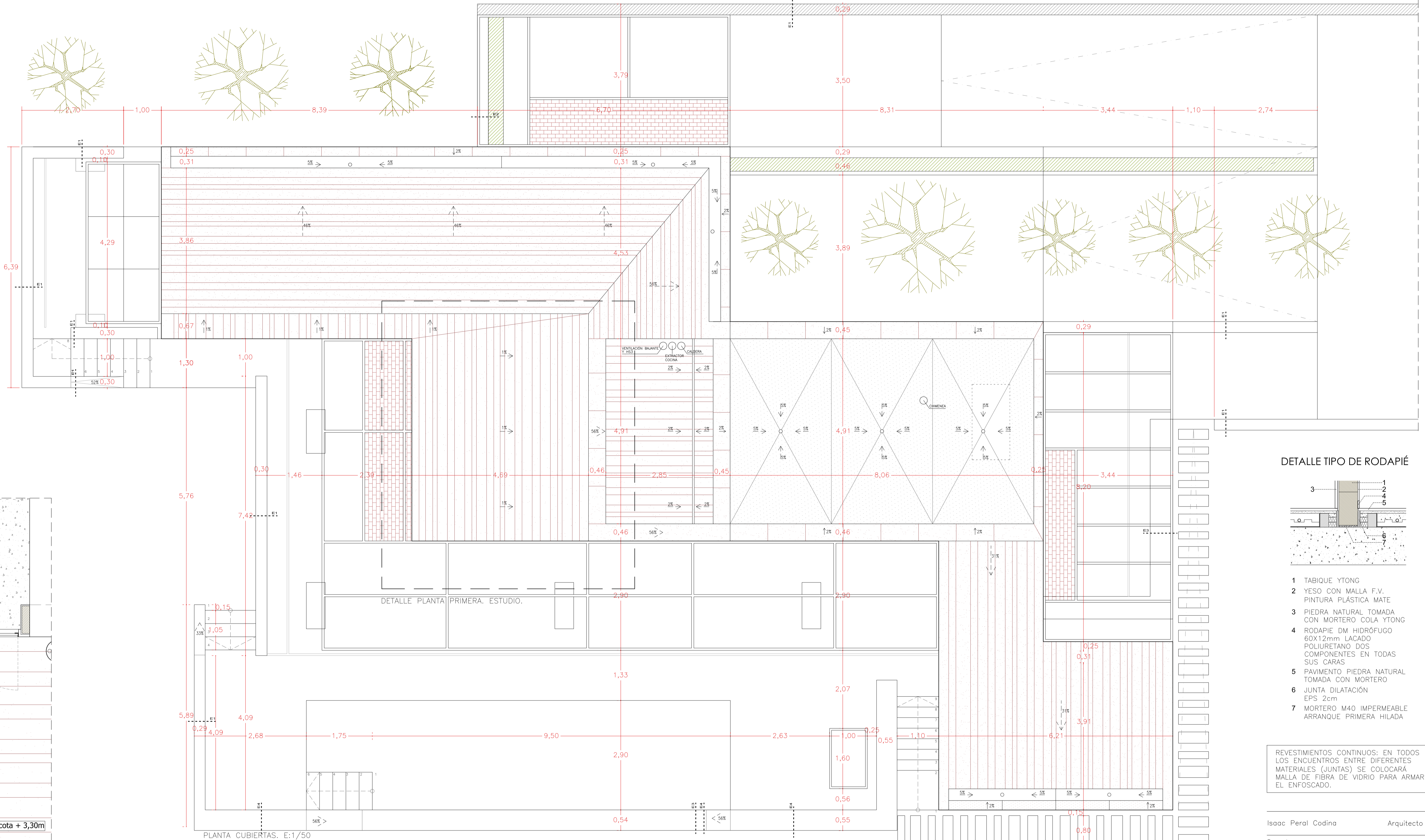
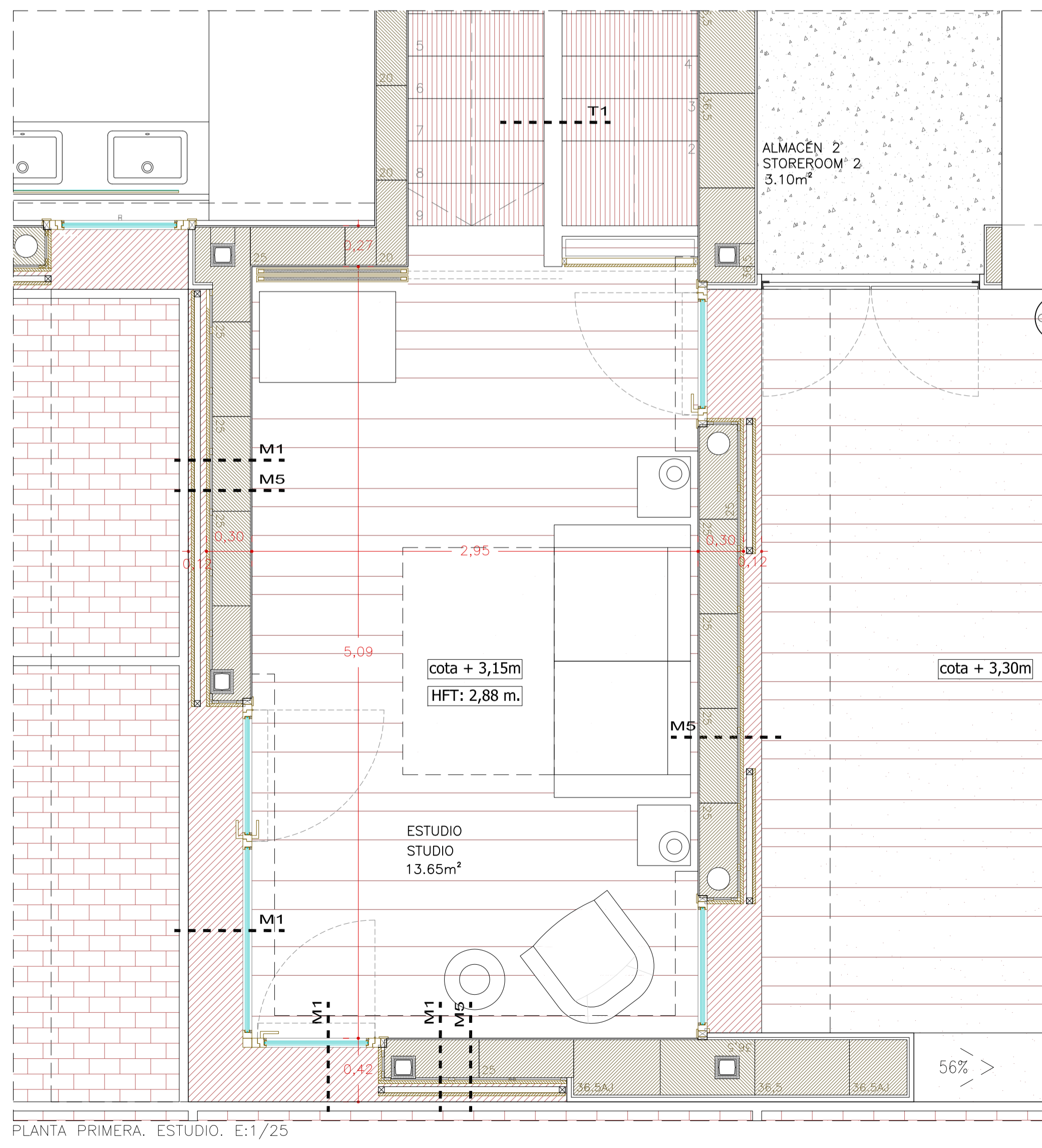

- MURO YTONG e: 36.5 cm
- MURO YTONG e: 25 cm
- MURO YTONG e: 20 cm
- MURO YTONG e: 10 cm
- MURO YTONG e: 7 cm
- ENLUCIDO INTERIOR DE YESO SOBRE MALLA DE FIBRA DE VIDRIO
- APLACADO DE MÁRMOL ROJO ALCANTE ACABADO ARENADO E HIDROFUGADO e: 2cm TOMADA CON MORTERO COLA
- ENFOSCADO MAESTREADO DE MORTERO DE CEMENTO IMPERMEABLE
- FORRADO DE MADERA DE PINO CUPERIZADO CEPILLADO Y PINTADO COLOR GRIS MEDIO e: 2cm SOBRE RASTRELES DE PINO CUPERIZADO
- GRES PORCELÁNICO RECTIFICADO BLANCO
- IMPERMEABILIZACIÓN
- LAMINA POLIÉSTIRENO GOFRADA
- GEOTEXTIL NO TEJIDO POLIESTER 300g/m²
- FÁBRICA LADRILLO MACIZO
- ZAHORRA COMPACTADA
- MURO DE BLOQUE ARMADO
- VASO PISCINA HORMIGÓN ARMADO GUNITADO
- REVOCO COLOR ROJO ALCANTE
- RELLENO DE CÁMARA CON EPS
- FÁBRICA LADRILLO HUECO

DETALLE TIPO DE RODAPIÉ

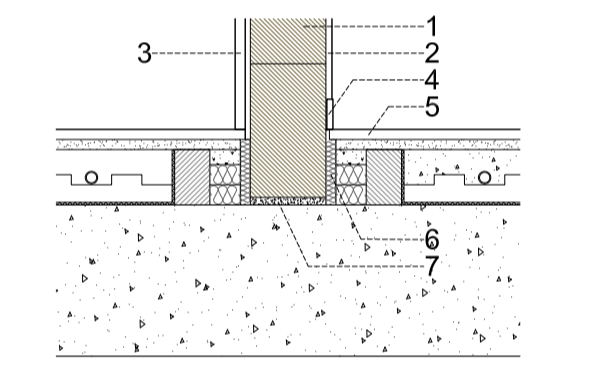

- TABIQUE YTONG
- YESO CON MALLA F.V. PINTURA PLÁSTICA MATE
- PIEDRA NATURAL TOMADA CON MORTERO COLA YTONG
- RODAPIE DM HIDROFUGO 60X12mm LACADO POLIURETANO DOS COMPONENTES EN TODAS SUS CARAS
- PAVIMENTO PIEDRA NATURAL TOMADA CON MORTERO
- JUNTA DILATACIÓN EPS 2cm
- MORTERO M40 IMPERMEABLE ARRANQUE PRIMERA HILADA

REVESTIMIENTOS CONTINUOS: EN TODOS LOS ENCUENTROS ENTRE DIFERENTES MATERIALES (JUNTAS) SE COLOCARÁ MALLA DE FIBRA DE VIDRIO PARA ARMAR EL ENFOSCADO.

Isaac Peral Codina Arquitecto

Proyecto: EJECUCIÓN DE VIVIENDA UNIFAMILIAR AISLADA CON BALSA

Situación: Polígono 29, Parcela 176. CAPELLANIA, PINOSO (ALICANTE)

Cliente: KEES DUKKER

Ref. 2011/01 Plano N° R-03

Contenido: REPLANTEO PLANTA PRIMERA Y CUBIERTA

Cotas Escala 1/25 1/50

Fecha DIC./2013
 C/ Cesar Dujarbot, 43 03001 - ALICANTE
 965140385